

CABA, 12 de febrero de 2020

**REF: CONTRATACIÓN DIRECTA N° 6/2020 – EXPTE. 2039/2019**  
**ADQUISICION DE REPUESTOS Y ACCESORIOS PARA**  
**CAMARAS FRIGORIFICAS DEL HEMEVE**

**CIRCULAR ACLARATORIA CON CONSULTA N° 2**

Por medio de la presente se notifican las siguientes modificaciones en el marco de la Contratación Directa 6/2020:

**CONSULTA:**

Solicitamos por favor de facilitarnos la siguiente información:

- a) Fotos de los equipos en el interior y exterior. Donde se vea claramente donde están montados.
- b) Especificaciones técnicas: Modelo de la unidad (ejemplo: Equipo Bervielle MT150 que hace referencia a un equipo de cierta potencia y capacidad)
- c) Instalación eléctrica: Se usara la misma acometida eléctrica de los equipos antiguos.
- d) Son 3 equipos distintos montados en una cámara?

**RESPUESTA:**

En respuesta a la consulta planteada, informamos que:

a)

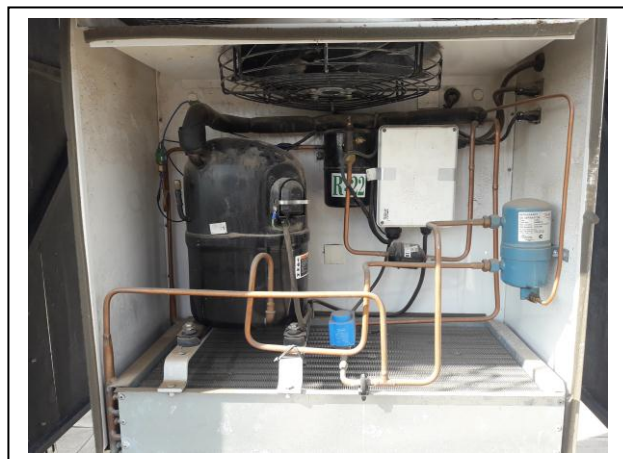



B) Solo a modo de referencia se informan equipos que se ajustan a lo solicitado:  
renglón 1: Marca: BERVILL - Modelo: BBT 150 SPLIT, renglón 2: Marca: BERVILL -  
Modelo: BMT 50 SPLIT. La oferta de ningún modo está condicionada a la cotización  
de dichos modelos.

C) La instalación eléctrica se utilizará la existente.

D) Son 2 equipos los solicitados, uno para cada cámara.

Atentamente.



PATRICIO SUÁREZ NIGRA  
Resp. Círc. Contrataciones y Patrimonio  
Sede Alto Valle y Valle Medio  
Universidad Nacional de Río Negro